Produktbeschreibung
product descripton

Druck: 11.10.2024

SASS — seit 1935 —

| Artikelnummer identification code | 0180043 | Fotos und Bilder dienen nur der Veranschaulichung. Abweichungen in Farbe und Form sind möglich!<br><br>Photos and figures are for illustration onla. Colour and design ist not guaranteed. |
|---|---|---|

| Mittellager 60/194/18 für Iveco/MAN | centre bearing 60/194/18 for Iveco |
|---|---|
| | |

**D1=** Lagerdurchmesser
*inner diamter of bearing*

**D2xD3=** Befestigungsbohrung
*fastening bore*

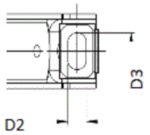


**L2=** Lochabstand
*hole distance*

**L3=** Lagerbreite
*width*

**L4=** Höhe
*high*

Gewicht: 1,920 kg

| | | | |
|---|---|---|---|
| D1 | 60,00 | L2 | 194,00 |
| D2 | 13,00 | L3 | 18,00 |
| D3 | 15,00 | L4 | 71,00 |

www.gelenkwellenfabrik.de

Gelenkwellenfabrik Wilhelm Sass KG
E-mail: verkauf@w-sass.de
Brookstraße 14
22145 Stapelfeld
Telefon: +49(0)40-22 63 301-0
Telefax: +49(0)40-22 63 301-19