Produktbeschreibung
product descripton

Druck: 09.05.2025

Artikelnummer identification code	0180048-1	Fotos und Bilder dienen nur der Veranschaulichung. Abweichungen in Farbe und Form sind möglich! Photos and figures are for illustration onla. Colour and design ist not guaranteed.

Mittellager 75/220+230/20 für MAN	centre bearing 75/220+230/20 for MAN
OE-Artikel	OE-Part

D1= Lagerdurchmesser
inner diamter of bearing

D2xD3= Befestigungsbohrung
fastening bore

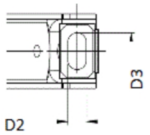

L2= Lochabstand
hole distance

L3= Lagerbreite
width

L4= Höhe
high

Gewicht: 4,000 kg

D1	75,00	L2	220,00
		L3	20,00

www.gelenkwellenfabrik.de

Gelenkwellenfabrik Wilhelm Sass KG
E-mail: verkauf@w-sass.de
Brookstraße 14
22145 Stapelfeld
Telefon: +49(0)40-22 63 301-0
Telefax: +49(0)40-22 63 301-19