Produktbeschreibung
product descripton

Druck: 09.05.2025

SASS — seit 1935 —

Artikelnummer identification code	0180018	Fotos und Bilder dienen nur der Veranschaulichung. Abweichungen in Farbe und Form sind möglich! Photos and figures are for illustration onla. Colour and design ist not guaranteed.

Mittellager 65/200/18-15x30 für DAF	centre bearing 65/200/18 15x30 for DAF

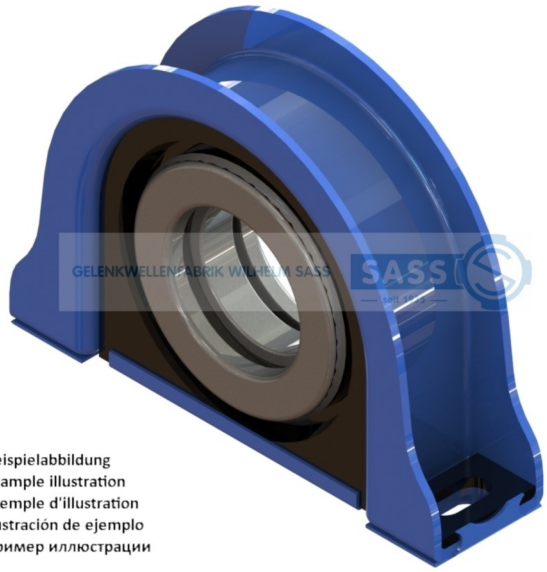

Beispielabbildung
Example illustration
Exemple d'illustration
Ilustración de ejemplo
Пример иллюстрации

D1= Lagerdurchmesser
inner diamter of bearing

D2xD3= Befestigungsbohrung
fastening bore

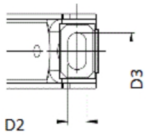

L2= Lochabstand
hole distance

L3= Lagerbreite
width

L4= Höhe
high

Gewicht: 2,800 kg

D1	65,00	L2	200,00
D2	15,00	L3	18,00
D3	30,00	L4	71,50

www.gelenkwellenfabrik.de

Gelenkwellenfabrik Wilhelm Sass KG
E-mail: verkauf@w-sass.de
Brookstraße 14
22145 Stapelfeld
Telefon: +49(0)40-22 63 301-0
Telefax: +49(0)40-22 63 301-19