Produktbeschreibung
product descripton

Druck: 09.05.2025

Artikelnummer identification code	0180015	Fotos und Bilder dienen nur der Veranschaulichung. Abweichungen in Farbe und Form sind möglich! Photos and figures are for illustration onla. Colour and design ist not guaranteed.
Mittellager 60/220/36 15x30 für DAF	centre bearing 60/220/36 15x30 for DAF	
Gussgehäuse	cast housing	

Beispielabbildung
Example illustration
Exemple d'illustration
Ilustración de ejemplo
Пример иллюстрации

D1= Lagerdurchmesser
inner diamter of bearing

D2xD3= Befestigungsbohrung
fastening bore

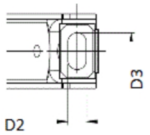

L2= Lochabstand
hole distance

L3= Lagerbreite
width

L4= Höhe
high

Gewicht: 6,500 kg

D1	60,00	L2	200,00
D2	15,00	L3	36,00
D3	30,00	L4	85,70

www.gelenkwellenfabrik.de

Gelenkwellenfabrik Wilhelm Sass KG
E-mail: verkauf@w-sass.de
Brookstraße 14
22145 Stapelfeld
Telefon: +49(0)40-22 63 301-0
Telefax: +49(0)40-22 63 301-19